

WYŁ. NADPRZĘDOWY
3 FAZOWY C10

TRASA KABLA
POZAPROJEKTOWO
ZAS. HYDROFOR
 magistrala L2/14 dla pola
 detektorowej nr L2 z 1 do SSWIN
 w rurce PCV 1129 na odległości
 kalibrowanej 200H50, obudowane
 E100 do GPD w szwurowaniu

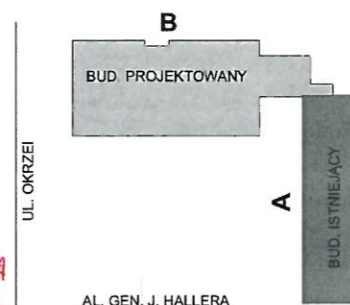

DOPUSZCZA SIĘ STOSOWANIE URZĄDZEŃ
 INNYCH NIŻ ZAWARTYCH W PROJEKCIE
 POD WARUNKIEM ZACHOWANIA
 NIEGORSZYCH PARAMETRÓW
 TECHNICZNYCH.
 ZMIANY NALEŻY UZGODNIĆ Z
 INSPEKTOREM ORAZ PROJEKTANTEM.

- Legenda:**
- Centrala Systemu Sygnalizacji Włamania i Napadu (SSWIN)
 - Manipulator (klawiatura SSWIN)
 - Sygnalizator zewnętrzny
 - Dualne czujka ruchu PIR+MW DS40LSN
 - Moduł linii konwencjonalnych
 - Czujka z bicia szkła ISP-GBD2-P110
 - Czujka magnetyczna
 - Przycisk napadowy
 - Pętla/Magistrala CAN J-Y(S)Y 2x2x0,8mm
 - Magistrala klawiatur J-Y(S)Y 2x2x0,8mm
 - Linie konwencjonalne YTKSY 3x2x0,5mm
 - Zasilanie sygnalizatorów YTKSY 1x2x0,6mm
 - Zasilanie 230V AC, YDY 3x2,5mm²

"ARSA" BOMERSKI I PARTNERZY
 Architektoniczne Studio Autorskie sp. z o.o.
 80-216 Gdańsk, ul. Sobieskiego 60, tel. 58 301 64 36

PROJEKTOWAŁ: Jan Chojceki	NUMER SPECJALNEGO: WAM/0041/PWOT/09	PODPIŚ:
SPRZĘDZIŁ: Jarosław Koper	TELETECHNICZNA: WAM/0124/ZHOT/17	
OPRACOWAŁ: Tomasz Chelstowski	TELETECHNICZNA:	

INWESTOR:
 WOJEWÓDZKI ZESPÓŁ SZKÓŁ POLICEALNYCH NR 2, AL. GEN. J. HALLERA 17 W GDAŃSKU

OBIEKT ADRES:
 PRZEBUDOWA ORAZ
 ZAGOSPODAROWANIE PRZYŁĘGŁEGO TERENU
 WOJEWÓDZKIEGO ZESPÓŁU SZKÓŁ POLICEALNYCH
 NR 2 W GDAŃSKU, AL. GEN. J. HALLERA 17 W GDAŃSKU

al. Gen. J. Hallera 17, 80-401 Gdańsk

OPRACOWAŁ: PROJEKT WYKONAWCZY ETAP II	DATA: 06.2019
--	------------------

BRUNDA: TELETECHNICZNA	BRUZIJA:
---------------------------	----------

MAZNA: RZUT PARTERU INSTALACJA SYSTEMU SSWIN	SKALA: 1:100	NR BYTOWY: SSWIN-2
--	-----------------	-----------------------

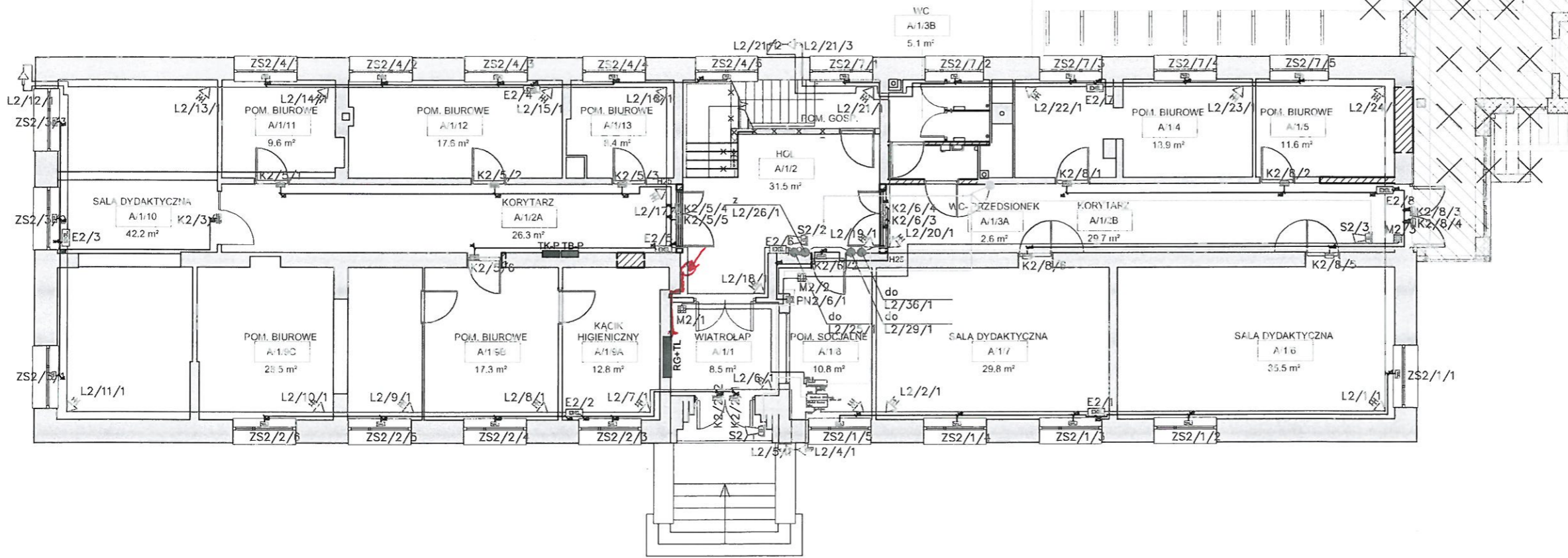

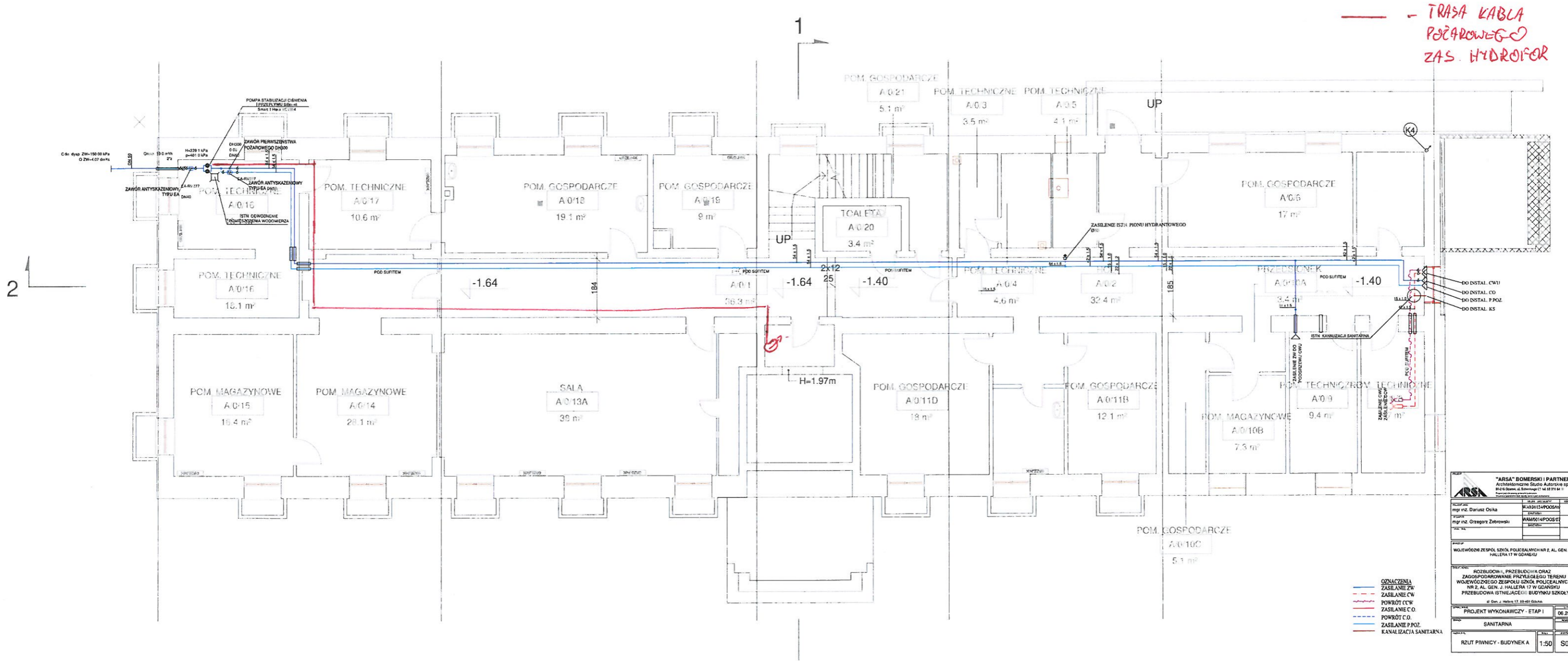

"ARSA" BOMERSKI I PARTNERZY Architekci i Inżynierzy	
mgr inż. Dariusz Osika	WYKONAWCA
mgr inż. Grzegorz Zebrowski	WYKONAWCA
WOJEWÓDZKI ZESPÓŁ SZKÓŁ POLICEJNYCH NR 2, AL. GEN. J. HALLERA 17 W GDANSKU	
ROZBUDOWA, PRZEBUDOWA ORAZ ZAGOSPODAROWANIE PRZYŁĘGŁEGO TERENU WOJEWÓDZKIEGO ZESPOŁU SZKÓŁ POLICEJNYCH NR 2, AL. GEN. J. HALLERA 17 W GDANSKU PRZEBUDOWA ISTNIEJĄCEGO BUDYNKU SZKOŁY	
PROJEKT WYKONAWCZY - ETAP I	
SANITARNA	
RZUT PIWNICY - BUDYNEK A	1:50 S01